

ಸಾರ್ವಜನಿಕ ಶಿಕ್ಷಣ ಇಲಾಖೆಯ ಉಪನಿರ್ದೇಶಕರ ಕಾರ್ಯಾಲಯ ಚಿಕ್ಕೋಡಿ

PRACTICE ಮಾಡಿ : PERFECT ಆರಿ

ಬಹು ಆಯ್ಕೆ ಪ್ರಶ್ನೆ ಆಧಾರಿತ ಮಾದರಿ ಪ್ರಶ್ನೆಪತ್ರಿಕೆ-01

2020-21 ಪತ್ರಿಕೆ/ PAPER-02

ವಿಷಯ : ಪ್ರ.ಭಾ-ಕನ್ನಡ + ದ್ವಿ.ಭಾ-ಇಂಗ್ಲೀಷ್ + ತೃ.ಭಾ-ಹಿಂದಿ

ವಿಷಯ ಸಂಕೇತ : 01K+31E+61H

ಸಮಯ : 03ಘಂಟೆ

ದಿನಾಂಕ : 17-06-2021

ಒಟ್ಟು ಪ್ರಶ್ನೆಗಳ ಸಂಖ್ಯೆ: 40+40+40=120

ಗರಿಷ್ಠ ಅಂಕಗಳು:40+40+40=120

ಪ್ರಥಮ ಭಾಷೆ - ಕನ್ನಡ / KANNADA_FL (01K)

ಈ ಕೆಳಗಿನ ಪ್ರತಿಯೊಂದು ಪ್ರಶ್ನೆಗಳಿಗೆ/ಅಪೂರ್ಣ ಹೇಳಿಕೆಗಳಿಗೆ ನಾಲ್ಕು ಆಯ್ಕೆಗಳನ್ನು ನೀಡಲಾಗಿದ್ದು, ಅವುಗಳಲ್ಲಿ ಸೂಕ್ತವಾದ ಉತ್ತರವನ್ನು ಆರಿಸಿ ನಿಮಗೆ ನೀಡಿರುವ ಉತ್ತರಪತ್ರಿಕೆ ಓ.ಎಂ.ಆರ್‌ನಲ್ಲಿ ಸರಿಯಾದ ಆಯ್ಕೆಯನ್ನು ಕಷ್ಟ/ನೀಲಿ ಬಾಲ್ ಪೆನ್‌ನಿಂದ ಶೇಡ್ ಮಾಡಿರಿ. 40x1=40

1. ಇವು ಅವರ್ಗೀಯ ವ್ಯಂಜನಗಳಾಗಿವೆ.
A. ಅ,ಆ,ಇ,ಈ B. ಶ್,ಷ್,ಸ್,ಹ್
C. ಕ್,ಖ್,ಗ್,ಘ್ D. ಇ್,ಣ್,ನ್,ಮ್
2. 'ಮಲ್ಲಮೆಲ್ಲನೆ' ಎಂಬುದೊಂದು _____ ಪದ
A. ದ್ವಿರುಕ್ತಿ B. ನುಡಿಗಟ್ಟು
C. ಜೋಡಿನುಡಿ D. ಅನುಕರಣಾವ್ಯಯ
3. ಹಳಗನ್ನಡದ ಸಪ್ತಮೀ ವಿಭಕ್ತಿ ಪ್ರತ್ಯಯವಿದು.
A. ಇಂದಂ B. ಅನ್ನು
C. ಅತ್ತಣೆಂ D. ಒಳ್
4. 'ಮಾಲೆಗಾರ್ತಿ' ಪದ ಈ ವ್ಯಾಕರಣಾಂಶವಾಗಿದೆ.
A. ತದ್ವಿತಾಂತ ಭಾವನಾಮ B. ತದ್ವಿತಾಂತ ನಾಮ
C. ಕೃದಂತ ನಾಮ D. ತದ್ವಿತ ಅವ್ಯಯ
5. 'ಹಾಲು' ಇದು ಈ ಭಾಷೆಯ ಪದವಾಗಿದೆ
A. ಉರ್ದು B. ಪಾರ್ಸಿ
C. ಹಿಂದೂಸ್ಥಾನಿ D. ಕನ್ನಡ
6. 'ಫ್ರಾಣೇಂದ್ರಿಯ' ಈ ಸಂಧಿಯಾಗಿದೆ..
A. ಗುಣಸಂಧಿ B. ವೃದ್ಧಿಸಂಧಿ
C. ಯಣಸಂಧಿ D. ಸರ್ವಣದೀರ್ಘಸಂಧಿ
7. 'ನೇಯ್ಲವಸ್ತ್ರ' ಪದವು ಈ ಸಮಾಸಕ್ಕೆ ಉದಾಹರಣೆಯಾಗಿದೆ.
A. ತತ್ಪುರುಷ B. ದ್ವಿಗು
C. ಗಮಕ D. ತ್ರಿಯಾ
8. ಕುಂಬಾರನಿಗೆ ಹರುಷ. . . . ಈ ಗಾದೆಯ ಮುಂದಿನ ಭಾಗ ಇಂತಿದೆ.
A. ದೊಣ್ಣೆಗೆ ನಿಮಿಷ B. ಬಾಯಿ ಮೊಸರು
C. ಕುಂಬಾರನಿಗೆ ಹರುಷ D. ದೊಣ್ಣೆಗೆ ಹರುಷ
9. ಎರಡು ವಾಕ್ಯಗಳು ಅರ್ಥಸಾದೃಶ್ಯದಿಂದ ಬಿಂಬ-ಪ್ರತಿಬಿಂಬ ಭಾವದಂತೆ ತೋರಿಬಂದರೆ ಅದು...
A. ಉಪಮಾಲಂಕಾರ B. ರೂಪಕಾಲಂಕಾರ
C. ಯಮಕಾಲಂಕಾರ D. ದೃಷ್ಟಾಂತಾಲಂಕಾರ
10. ಇದು 'ನ,ಜ,ಭ,ಜ,ಜ,ಜ,ರ' ಎಂಬ ಗಣಗಳಿಂದ ಕೂಡಿದ ವೃತ್ತವಾಗಿದೆ.
A. ಉತ್ಪಲಮಾಲಾ B. ಚಂಪಕಮಾಲಾ
C. ಮತ್ತೇಭ D. ಸ್ವಗ್ಧರಾ
11. ತಾಯಿಗೆ ಪತ್ರ ಬರೆಯುವಾಗ ಬಳಸುವ ಗೌರವ ಸಂಭೋದನೆ...
A. ಪ್ರೀತಿಯ ತಾಯಿಗೆ B. ಆತ್ಮೀಯ ಅಮ್ಮಳಿಗೆ
C. ಪೂಜ್ಯ ತಾಯಿಯವರಿಗೆ D. ಮಾನ್ಯ ಮಾತೋತ್ತರೀಗೆ

12. ಪ್ರಬಂಧ ರಚನೆಯ ಪ್ರಾರಂಭದ ಹಂತವನ್ನು ಹೀಗೆನ್ನುವರು..
 A. ಉಪಸಂಹಾರ B. ವಿವರಣೆ
 C. ಒಡಲು D. ಪೀಠಿಕೆ
13. “ ನಾನು ಯುದ್ಧಮಾಡುವ ಮೂರ್ಖರ ಕಡೆಯವನಲ್ಲ” ಎಂದು ಹೇಳಿದವರು..
 A. ಪೈಲಟ್ B. ಮುದುಕಿ
 C. ಮುದುಕಿಯ ಮಗ D. ರಾಹಿಲ
14. ಮಹಿಳೆಯ ಆರ್ತನಾದ ಕೇಳಿದ ರಾಹಿಲನ ಮನದಲ್ಲಿ ಮೂಡಿದ ಮೊದಲ ಪ್ರಶ್ನೆ ಯಾವುದು?
 A. ಆ ಮನೆಯೊಳಗೆ ಏನು ಸಂಭವಿಸುತ್ತಿದೆ ?
 B. ಆ ಮಹಿಳೆ ಯಾವ ರೀತಿಯ ಅಪಾಯದಲ್ಲಿ ಸಿಲುಕಿದ್ದಾಳೆ ?
 C. ಕದವನ್ನು ತಟ್ಟಿದರೆ ಪರಿಣಾಮ ಏನಾಗಬಹುದು ?
 D. ಆ ಮನೆಯೊಳಗೆ ಯಾವ ರೀತಿಯ ಕ್ರೌರ್ಯ ನಡೆಯುತ್ತಿದೆ ?
15. ಪು.ತಿ.ನ ಅವರ ಈ ಕೃತಿಗೆ ಪಂಪ ಪ್ರಶಸ್ತಿ ದೊರೆತಿದೆ.
 A. ರಥಸಪ್ತಮಿ B. ಶ್ರೀಹರಿಚರಿತೆ
 C. ಶಬರಿ D. ಅಹಲೈ
16. ಶಬರಿಗೆ ಈ ಸಿದ್ಧರ ವರ ಫಲಿಸಿತು.
 A. ಮತಂಗರ B. ವಷಿಷ್ಠರ
 C. ಸ್ಥೂಲಶಿರ D. ವಿಶ್ವಾಪಸು
17. ನಾಲ್ವಡಿ ಕೃಷ್ಣರಾಜ ಒಡೆಯರು ಪಟ್ಟಾಭಿಷಿಕ್ತರಾದ ವರ್ಷ. . .
 A. 1895 B. 1902
 C. 1907 D. 1859
18. ಬ್ರಿಟಿಷ್ ಸರ್ಕಾರ ವಿಶ್ವೇಶ್ವರಯ್ಯ ಅವರಿಗೆ ನೀಡಿದ ಪದವಿ.
 A. ಇಂಜಿನಿಯರ B. ಭಾರತರತ್ನ
 C. ಡಾಕ್ಟರೇಟ D. ಸರ್
19. “ಎಲ್ಲರಿಗೂ ಮನೆ ಆಗುವವರೆಗೂ ನನಗೂ ಮನೆ ಬೇಡ” ಎಂದವರು.
 A. ಮಂಚಮ್ಮ B. ಸಿದ್ಧಲಿಂಗಯ್ಯ
 C. ಬುದ್ಧ D. ದೇ.ಮಹಾದೇವ
20. ‘ಶಿವಾನುಭವ ಶಬ್ದಕೋಶ’ ವನ್ನು ಬರೆದವರು.
 A. ವಚನಕಾರರು B. ಫ.ಗು.ಹಳಕಟ್ಟಿ
 C. ದೇವನೂರರು D. ಡಾ.ಆಶೋಕ ಪೈ
21. ಇದು ಶಾನುಭೋಗರ ರಾಜಭಕ್ತಿಯ ಲಾಂಛನವಾಗಿತ್ತು.
 A. ಮಂತ್ರಿಪದವಿ B. ಶಾನುಭೋಗಿಕೆ
 C. ಖರಿದಿಪುಸ್ತಕ D. ಮಸಿಯ ಕಾಣಿಕೆ
22. ಹುಲಿಗೆ ಪರಮಾನಂದವಾದ್ದು..
 A. ದಿನವೆಲ್ಲಾ ಮಲಗಿದ್ದರಿಂದ
 B. ಶಾನುಭೋಗರ ದುಂಡುದುಂಡಾದ ಶರೀರ ನೋಡಿದ್ದರಿಂದ
 C. ಮಧುರವಾದ ಗಂಧ ಅದರ ಘ್ರಾಣೇಂದ್ರಿಯವನ್ನು ಆಕ್ರಮಿಸಿದ್ದರಿಂದ
 D. ಶಾನುಭೋಗರು ಹುಲಿಗೆ ಅಭಿಮುಖರಾಗಿರದೇ ಇದ್ದುದರಿಂದ
23. ವಟವೃಕ್ಷವು ಸಾಕ್ಷಿ ಹೇಳುವುದೆಂದು ಕೇಳಿ ವಿಸ್ಮಯ ಹೊಂದಿದವರು..
 A. ಧರ್ಮಾಧಿಕರಣರು B. ಧರ್ಮಬುದ್ಧಿ
 C. ದುಷ್ಟಬುದ್ಧಿ D. ಪ್ರೇಮಮತಿ
24. “ ಹುಸಿಯದ ಬೇಹಾರಿಯೇ ಇಲ್ಲ” ಈ ಮಾತನ್ನು ಯಾರು, ಯಾರಿಗೆ ಹೇಳಿದರು?
 A. ದುಷ್ಟಬುದ್ಧಿಯು ಧರ್ಮಬುದ್ಧಿಗೆ ಹೇಳಿದನು. B. ದುಷ್ಟಬುದ್ಧಿಯು ತನ್ನ ತಂದೆಗೆ ಹೇಳಿದನು.
 C. ಧರ್ಮಬುದ್ಧಿಯು ಧರ್ಮಾಧಿಕರಣರಿಗೆ ಹೇಳಿದನು. D. ದುಷ್ಟಬುದ್ಧಿಯು ಧರ್ಮಾಧಿಕರಣರಿಗೆ ಹೇಳಿದನು.
25. ಸಂಕಲ್ಪಗೀತೆ ಪದ್ಯದಲ್ಲಿ ಕಾಡುಮೇಡುಗಳ ಸ್ಥಿತಿ ಹೀಗಿದೆ
 A. ಹಸಿರಾಗಿದೆ. B. ಬರಡಾಗಿದೆ
 C. ಕಲುಷಿತಗೊಂಡಿದೆ D. ಕಂದಿದೆ.

26. ಭಯ ಸಂಶಯದೊಳು ಕಂದಿದ ಕಣ್ಣೊಳು - ಈ ಚರಣದ ಮುಂದಿನ ಚರಣ..
- A. ಎಚ್ಚರದಲಿ ಮುನ್ನಡೆಸೋಣ B. ಹೊಸ ಎಚ್ಚರದೊಳು ಬದುಕೋಣ
C. ನಾಳಿನ ಕನಸನು ಬಿತ್ತೋಣ D. ಹೊಸ ಭರವಸೆಗಳ ಕಟ್ಟೋಣ
27. ಕಾಲಪಕ್ಷಿಯು ಇವರ ನೆತ್ತಿಯನ್ನು ಕುಕ್ಕಿ ಹಾರುತಿದೆ.
- A. ಸಾರ್ವಭೌಮರ B. ಹಸುಮಕ್ಕಳ
C. ಸೂರ್ಯ-ಚಂದ್ರ D. ಸಾಮ್ರಾಜ್ಯಗಳ
28. ಕಾಲಪಕ್ಷಿಯು ಈ ಲೋಕದ ಅಂಗಳಕ್ಕೆರಿ ಹಾರುತಿದೆ.
- A. ಚಂದ್ರಲೋಕದ B. ಶುಕ್ರಲೋಕದ
C. ಮಂಗಳಲೋಕದ D. ಭೂಲೋಕದ
29. "ಮೋಸಮಾಡಿ ನಮ ದೇಶ ಗೆದಿತಾರೊ ಮುಂದ ನಮಗ ಘೋರಾ" ಈ ಮಾತು ಹೇಳಿದವರು.
- A. ಬಾಲ B. ಹನುಮ
C. ಜಡಗ D. ರಾಮ
30. ಕುಂತಿ ಪಡೆದ ಮಂತ್ರಗಳಲಿ ಕರ್ಣನ ನಂತರ ಜನಿಸಿದವ..
- A. ಕಲಿಭೀಮ B. ಯುಧಿಷ್ಠಿರದೇವ
C. ನಕುಲ D. ಸಹದೇವ
31. "ಮಾಧವ ಮಹಿಯ ರಾಜ್ಯದ ಸಿರಿಗೆ ಸೋಲುವನಲ್ಲ" ಕರ್ಣನ ಈ ಮಾತಿನಲ್ಲಿ ವ್ಯಕ್ತವಾಗಿರುವ ಮೌಲ್ಯ..
- A. ಶ್ರೀಕೃಷ್ಣನ ಮಾತು ಒಪ್ಪದಿರುವುದು. B. ಕರ್ಣನ ಸ್ನೇಹ ಮತ್ತು ಸ್ವಾಮಿನಿಷ್ಠೆ.
C. ಕರ್ಣ ಕೃಷ್ಣನಿಗೆ ಹೆದರಿದ್ದು. D. ಕರ್ಣನ ಅಸಹಾಯಕತೆ.
32. ಈ ಕೆಳಗಿನ ಪದ್ಯದ ಸಾಲುಗಳ ಸರಿಯಾದ ಜೋಡಣೆ..
1. ಹೊಸ ಹೂವಿನ ಕಂಪು ಹಸುರು, 2. ಹಸುರು ಹಸುರಿಳೆಯುಸಿರೂ!
3. ಎಲರಿನ ತಂಪೂ ಹಸುರು! 4. ಹಕ್ಕಿಯ ಕೊರಲಿಂಪು ಹಸುರು!
- A. 1,2,3,4 B. 1,3,4,2
C. 1,4,3,2 D. 1,3,2,4
33. ದುರ್ರೋಧನನ ಪ್ರಿಯ ಸಹೋದರನನ್ನು ಕೊಂದವನು..
- A. ಪಾರ್ಥ B. ಕರ್ಣ
C. ಭೀಷ್ಮ D. ಭೀಮ
34. ಇದು ರನ್ನ ಕವಿ ಬರೆದ ಕಾವ್ಯವಲ್ಲ..
- A. ಗದಾಯುದ್ಧ B. ಪರಶುರಾಮಚರಿತೆ
C. ಚಕ್ರೇಶ್ವರಚರಿತಂ D. ಐರಾವತ
35. "ಪಾರ್ವರ ಮಕ್ಕಳಂಜಿದೊಡೆ ಜಾನಕಿಯ ಮಗನಿದಕೆ ಬೆದರುವನೆ" ಈ ಮಾತನ್ನು ಯಾರು ಯಾರಿಗೆ ಹೇಳಿದರು?
- A. ವಾಲ್ಮೀಕಿ ಲವನಿಗೆ ಹೇಳಿದನು. B. ಲವನು ಮುನಿಸುತರಿಗೆ ಹೇಳಿದನು.
C. ಲವನು ಕುಶನಿಗೆ ಹೇಳಿದನು. D. ಮುನಿಸುತರಯ ಲವನಿಗೆ ಹೇಳಿದರು.
36. ಈತನಿಗೆ 'ಉಪಮಾಲೋಲ' ಎಂಬ ಬಿರುದು ಇದೆ..
- A. ರನ್ನನಿಗೆ B. ಲಕ್ಷ್ಮೀಶನಿಗೆ
C. ಪಂಪನಿಗೆ D. ಕುಮಾರವ್ಯಾಸನಿಗೆ
37. ವಿವೇಕಾನಂದರ ಮೊದಲ ಆದ್ಯತೆ ಇದಾಗಿತ್ತು..
- A. ಆತ್ಮದ ಹಸಿವನ್ನು ಹಿಂಗಿಸುವುದು. B. ವೇದಾಂತದ ಹಸಿವನ್ನು ಹಿಂಗಿಸುವುದು.
C. ದೈಹಿಕ ಹಸಿವನ್ನು ಹಿಂಗಿಸುವುದು. D. ಧರ್ಮದ ಹಸಿವನ್ನು ಹಿಂಗಿಸುವುದು.
38. ಯಾರ ಕುಲುಮೆ ಉರಿಯಲಿಲ್ಲ..
- A. ಕಮ್ಮಾರನ B. ಮಾರನ
C. ನೇಕಾರನ D. ಕುಂಬಾರನ
39. ಬಾಲಕ ಭಗತಸಿಂಗ್ 'ಜಲಿಯನ್ ವಾಲಾಬಾಗ್'ಕ್ಕೆ ಹೋಗಿದ್ದು..
- A. ಅಲ್ಲಿನ ಮಣ್ಣನ್ನು ತರಲು B. ಮಾವಿನ ಹಣ್ಣನ್ನು ತರಲು
C. ಹುತಾತ್ಮರಾದವರಿಗೆ ನಮನ ಸಲ್ಲಿಸಲು D. ಅಮೃತಸರವನ್ನು ವೀಕ್ಷಿಸಲು
40. ನೀರಲ್ಲಿ ಹುಟ್ಟಿ, ನೀರಲ್ಲೇ ಬೆಳೆದು, ನೀರಿನಿಂದ ಮಟಮಾಯವಾಗುವುದು..
- A. ಉಪ್ಪು B. ಕಮಲ
C. ತಾವರೆ D. ಗರಕೆ

I Four alternatives are given for each of the following questions / incomplete statements. Only one of them is correct or most appropriate. Choose the correct alternative and SHADE the complete **ROUNDED RECTANGLE** of the correct option serial in the OMR. **0x1=40**

41. What gave a turning point to Satish's passive life?
A) An accident B) The sight of a bird C) His school D) The bouts
42. Who is the speaker in the poem 'Grandma Climbs a Tree'?
A) The poet B) The granny C) Granny's son D) None of these
43. Who were callous towards the accident by the railway tracks?
A) Roma B) Baleshwar C) The motorists D) Passengers in the train
44. Which one of the following three pillars of the state should accept to work mutually with the others?
A) Legislature B) Executive C) Judiciary D) All of these
45. 'They did not voice their fears.' Who does 'they' refer to?
A) Doctors B) Family members C) Friends D) Neighbours
46. Who was not concerned towards Swami among the followings?
A) Father B) Mother C) Granny D) None of these
47. "I think it's astonishing." Who does 'I' refer to?
A) Baleshwar B) Roma C) Truck driver D) the cop
48. It took months of negotiation with Don Anselmo. Because the old man was ----
A) quick B) passionate C) witty D) unhurried
49. 'She'd be up there in a trice.' Which of the following words best describe granny's action?
A) Slowly B) Accidentally C) hesitatingly D) very quickly
50. Swami became a 'Hero' overnight because of his -----
A) Courage B) Plan C) Determination D) Scared reaction
51. What did the mother land not suggest the poet to sing about?
A) Beggars and leper B) Farmers C) Industrial strikes D) Seers and Prophets
52. Dr. Ambedkar spent most of his time in -----
A) Developing a library B) Purchasing books C) Reading books D) Travelling
53. Why did British magnify the caste distinctions in India?
A) to wipe out caste system B) to reform Indian society
C) to divide and rule India D) to educate Indians
54. The jazz player is ----- in his common life.
A) Happy B) Successful C) Pathetic D) rich
55. 'It droppeth as the gentle rain from heaven.' What is compared with rain in this line?
A) Rain B) Mercy C) Heaven D) Power
56. What does the blind boy think of himself?
A) Unlucky B) Fortunate C) Free and advantaged D) Happy
57. The Students were in need of cyclostyling machine to make copies of -----
A) Slogans B) The News C) Mahatma's speech D) Patriotic Songs
58. Panditji and Ustadji were kind hearted maestros. Because they-----
A) listened an unknown girl's feelings B) spared time to visit Anant's house
C) performed for Anant in his house D) All the above
59. Haneef's life was 'Ekdam Bindas' because -----
A) he dabbled in art B) he read great deal C) loved playing drums D) All of these

60. 'His life of achievement is ample proof that physical disability is no barrier to success.'
Whose life is referred here?
A) Swami B) Pandit Ravi Shankar C) SatishGujral D) Anant
61. Identify the infinitive in the following piece of conversation.
Ramesh: Hello daddy! What do you want to know from my friends?
Father: You know that well.
A) want B) know C) do D) to know
62. Add the question tag to the statement given below.
Increasing awareness among people will reduce deforestation.
A) won't it? B) Won't they? C) will it? D) will they?
63. Read the following conversation and identify language function of the underlined expression in it.
Minister: Good Morning citizens! Please tell me what I can do for you.
A citizen: Very Good Morning sir! We need an access to quality medical services.
A) Greeting B) Requesting C) Offering a help D) Suggesting
64. Identify the word in set 'B' that collocates with the word in 'A'.
'A' 'B'
Pay A) care B) attention C) support D) relief
65. Which of the followings is not a separate part/formality in the personal letters?
A) Senders Address B) Salutation C) Subject D) Date
66. The Ganga is largest river in India. The comparative degree form of this sentence will be _____
A) The Ganga is large than any other river in India.
B) The Ganga is larger than any other river in India.
C) The Ganga is larg river in India.
D) The Ganga is large than all other river in India.
67. Read the following piece of conversation and identify the correct passivation of the underlined expression.
Vanitha: Mom, I am going to market to shop something for you. Guess what.
Mother: Umm, I think, I will get a purse.
A) A purse will be got by me. B) A purse will be get by me.
C) A purse is got by me. D) A purse won't be got by me.
68. Which of the following sentences best expresses the picture given?

A) Take a Left turn
B) Don't take Right 'U' turn
C) Take a Right turn
D) Don't take Left 'U' turn
69. Which one from the following auxiliaries best complete the given sentence?
Suman and Geetha ----- cousin sisters
A) is B) are C) were D) was
70. Choose the most appropriate verb phrase from the given options that completes the following sentence.
Satish's father took him to many schools, but it was in vain. He ---- ----- (be+refuse) the admission.
A) is refused B) is refusing C) was refused D) was refusing
71. Choose the correct form of the word given in bracket that suits to be filled in the blank.
Teacher: Students, let us ----- (beauty) our classroom within a week.
A) beautify B) beautiful C) beautifully D) beauty

72. Following paragraph has an adverbial error. Identify the wrongword from the options.

Saloni runs fastly. She has won many prizes because she is the most dedicated sports person in her school.

- A) runs B) fastly C) won D)many

*Read the following passage and answer the questions that follow.

The foundations of our learning are laid by our schools. School is the place that instills in us a sense of responsibility and hardworking spirit. We become better versions of ourselves through the rigorous tests that we are put through at schools. Each exam, each activity, and each lesson is aimed towards making us learn and grow. Right from the beginning, we are taught to be morally responsible for all our actions.

The various subjects introduce us to the world's diversity and allow us to explore our surroundings with a unique perspective. We never know what problems await us when we grow up; schools are the training grounds that prepare us to face the unknown. We can overcome any hardship with the right motivation, and schools do that for us. We are not only taught to be responsible citizens but also hardworking individuals who strive hard to face the challenges that life throws at us.

73. What is aimed in our schooling towards making us learn and grow?

- A) Exams B) learning activities C) lessons D) All of these

74. Schools are the great source of ----- to overcome the hardship.

- A) hard work B)subjects C) perspective D) motivation

75. Read the following conversation and choose the correct reported speech of the underlined direct speech.

Mary: Hi Jessy! Why are you upset?

Jessy: Mary, I missed my online test today.

- A) Mary greeted Jessy and asked why was she upset.
B) Mary greeted Jessy and asked why she was upset.
C) Mary greeted Jessy and asked why were she upset.
D) Mary greeted Jessy and asked why she were upset.

76. Which of the following words has two syllables?

- A) pure B) Easy C) abacus D) since

77. The word 'decent' gets ----- prefix in its antonym.

- A) in B) non C) dis D) un

78. I had to walk ----- a busy road to reach a garden at another side of the road.

- A) along B) beside C) over D) across

79. What will be the correct word order for the following fragments to frame a meaningful Sentence?

1 2 3 4 5 6

Peaceful / ! / was / moment / it / what a /

- A) 614532 B) 614352 C) 613142 D) 614523

80. Complete the following piece of conversation by choosing from the given options.

Suman : Hello Krishna, what are you doing?

Krishna : Hi Suman! I'm working on a project. It's so urgent,and you know,

I am alone to do that.

Suman: Yeah? If you had asked me, I ----- joined you on it.

- A. will have B. would have C. wouldn't have D. shall have

ಈ ಕೆಳಗಿನ ಪ್ರತಿಯೊಂದು ಪ್ರಶ್ನೆಗಳಿಗೆ/ಅಪೂರ್ಣ ಹೇಳಿಕೆಗಳಿಗೆ ನಾಲ್ಕು ಆಯ್ಕೆಗಳನ್ನು ನೀಡಲಾಗಿದ್ದು, ಅವುಗಳಲ್ಲಿ ಸೂಕ್ತವಾದ ಉತ್ತರವನ್ನು ಆರಿಸಿ ನಿಮಗೆ ನೀಡಿರುವ ಉತ್ತರಪತ್ರಿಕೆ ಓ.ಎಂ.ಆರ್‌ನಲ್ಲಿ ಸರಿಯಾದ ಆಯ್ಕೆಯನ್ನು ಕಷ್ಟ/ನೀಲಿ ಬಾಲ್ ಪೆನ್‌ನಿಂದ ಶೇಡ್ ಮಾಡಿರಿ.

40x1=40

81. मातृभूमि कविता के कवि हैं।
A. भगवतीचरण वर्मा
B. महादेवी वर्मा
C. सियाराम शरण गुप्त
D. सूरदास।
82. मातृभूमि कविता में कवि खेतों के बारे में कहते हैं।
A. खेत हरे हैं
B. खेत पीले हैं
C. भरा हुआ है
D. खेत हरे भरे हैं।
83. आजकल शिक्षित समाज में इसके बारे में विचार किया जाता है।
A. विटामिन
B. विटामिन और प्रोटीन
C. खनिजों
D. सिनेमा।
84. कश्मीरी सेब पाठ में सेबकी हालत इस तरह हुआ था।
A. एक सेब गल गया था
B. दूसरा सेब आधा सड़ा था
C. तीसरा सेब पिचक गया था।
D. सभी सही हैं।
85. गिलहरी का बच्चा कहाँ गिर पड़ा था?
A. गमले और दिवार की संधि में
B. गमले की संधि में
C. दिवारकी संधि में
D. दिवार पर।
86. गिल्लू मेरे पैर तक आकर फिर उसी तेजी से उतरता था वह इस तरह इसलिए करता था।
A. ध्यान लगाने के लिए
B. खुशी के लिए
C. ध्यान आकर्षित करने के लिए
D. ध्यान विकसित के लिए।
87. अभिनव मनुष्य में आज मनुज का यान जा रहा है।
A. पर्वत में
B. नगर में
C. गगण में
D. गगन में।
88. कवि रामधारी सिंह दिनकरजी के अनुसार मानव का सही परिचय है।
A. आपसी दूरी से रहना
B. स्नेहभाव तथा आपसी दूरी को मिटाए
C. परस्पर ईर्ष्या
D. प्राणीदया।
89. अब्दुल कलाम का बचपन इस तरह बीता है।
A. सादगी में
B. घमंड में
C. निश्चिंतता एवं सादगी में
D. आनंद में।

90. अब्दुल कलाम के अंतरंग मित्र कौन थे?
- A. आशियम्मा
B. जैनुलाबदीन
C. शम्सुद्दीन
D. अहमदजलालुद्दीन।
91. बसंत क्या क्या बेचता था?
- A. छलनी कलम कागज
B. दियासलायी कपडा
C. छलनी बटन दियासलायी
D. बटन कागज छलनी।
92. बसंत पंडितराज किशोर से पैसे लेने से इसलिए इनकार किया।
- A. बसंत भीख नहीं मांगता है
B. बसंत के पास पैसे हैं
C. बसंत अमीर था
D. बसंत को ज्यादा पैसे चाहिए था।
93. तुलसीदास मुखिया को किसके समान मानते हैं?
- A. हाथ के समान
B. पैर के समान
C. जीभ के समान
D. मुख के समान।
94. तुलसीदास के अनुसार विपत्ति के साथी हैं।
- A. धन संपत्ति
B. विद्या और संस्कार
C. विद्या विनय विवेक
D. सुख और दुःख।
95. लेखक दूसरे दर्जे में सफर करना चाहते हैं क्योंकि... पैसे बचते हैं।
- A. एक सौ
B. एक सौ पचास रुपये
C. एक सौ पांच पैसे
D. एक और पचास।
96. लेखक धूपका चश्मा यहाँ रखे थे।
- A. टेबुल पर
B. कुर्सी पर
C. मेज पर
D. टेबल के नीचे।
97. समयकी पहचान कविता में किस को सुख मिलता है?
- A. ईश को
B. उद्योगी को
C. चक्रवर्ती को
D. आलसी को।
98. समय की पहचान कविता में कवि किस पर विश्वास रखने को कहा है?
- A. आत्मा पर
B. आसमान पर
C. भगवान पर
D. नियति पर।
99. एवरेस्ट की चोटी पर चढ़नेवाली पहली भारतीय महिला है।
- A. अरुणिमा सिंह
B. कल्पना चावला
C. जुंकेताबे
D. बिछेंद्री पाल।
100. एवरेस्ट की चोटी पर पहुंचकर बिछेंद्री पाल थैले से क्या निकालती है?
- A. हनुमान चालीसा
B. गणपति चित्र
C. सरस्वती चित्र
D. हनुमान चालीसा और दुर्गा माँ का चित्र।

101. सूरश्याम पद में बलराम के अनुसार किसे मोल लिया गया है?
 A. नंद को
 B. बालकृष्ण को
 C. ग्वालमित्र को
 D. बलराम को।
102. बालकृष्ण अपनी माँ के प्रति इस लिए नाराज है।
 A. बलराम बहुत चीढा ता है।
 B. ग्वालमित्र चुटकी देकर हँसते हैं।
 C. मा यशोदा मुझे ही मारन सीखी है, बलराम को नहीं।
 D. यशोदा और नंदका रंग गोरे है।
103. इस से प्रसाशन पारदर्शी बनता है।
 A. वीडियो कान्फरेन्स
 B. ई-गवर्नेन्स
 C. ईमेल
 D. ई पाठशाला।
104. इंटरनेट क्रांति के कारण यह हानि हो सकता है।
 A. इंटरनेट के द्वारा स्तिर चित्र वीडियो रकम भेज सकते हैं।
 B. इंटरनेटसे हैकिंग पैरसी और समय का दुरुपयोग होता है।
 C. ईगवर्नेन्स द्वारा सरकार के सभी कामकाज विवरण मिलता है।
 D. इंटरनेट बैंकिंग द्वारा घर बैठे खरीदारी कर सकते हैं।
105. कर्नाटक को चंदन का आगार इसलिए कहते हैं।
 A. आम का पेड़ हैं
 B. सुन्दर है
 C. चंदन के पेड विपुल मात्रा में हैं
 D. पेड कम होने के कारण।
106. कर्नाटक के वास्तुकला शिल्पकला के उदाहरण में यह नहीं है।
 A. बादामी ऐहोले पट्टदकल्लु के शिल्पकला अद्भूत है।
 B. कोणार्क का सूर्य मन्दिर बहुत सुन्दर है।
 C. श्रावणबेलगोल में बाहुबली की एकशिला प्रतिमा है।
 D. मैसूर के राजमहल और सेंट फीलोमिना चर्च सुन्दर है।
107. नौका किससे डरकर पार नहीं होती है?
 A. लहरों से
 B. मछली से
 C. पानी से
 D. चींटी से।
108. असफलता एक चुनौती इसे क्या करना चाहिए ?
 A. छोड़ना है
 B. स्वीकार करना है
 C. अस्वीकार करना है
 D. त्यागना चाहिए।
109. शनिग्रह के संबंध में शनि किसका पुत्र कहा गया है?
 A. ईश्वर का पुत्र है
 B. राम का पुत्र है
 C. सूर्यका पुत्र है
 D. चंद्रका पुत्र है।
110. शनिग्रह अत्यंत ठंडा ग्रह है इस का कारण यह है कि----
 A. शनिग्रह पास है
 B. शनि के चारो ओर वलय है
 C. शनिका निर्माण गैसों से बना है
 D. शनि ग्रह सूर्य से दूर है।

111. सत्य एक विशाल वृक्ष है। यह किसका कथन है?
- A. विवेकानंद
B. गांधीजी
C. बुद्ध
D. राम।
112. झूठ बोलने से क्या होता है?
- A. व्यक्तित्व का गौरव
B. व्यक्तित्व बड़ा होती है
C. व्यक्तित्व कुंठित होता है
D. सभी सही है।
113. एक सेबभी खाने लायक नहीं थे। इस वाक्य को मातृभाषा में अनुवाद करो।
- A. ಒಂದು ಸೇಬು ಕೂಡಾ ತನ್ನೆಲ ಯೋಗ್ಯವಾಗರಲ್ಲ.
B. ಎಲ್ಲ ಸೇಬು ತನ್ನೆಲ ಯೋಗ್ಯ ಇವೆ.
C. ಒಂದು ಸೇಬು ತನ್ನೆಲ ಯೋಗ್ಯ ಇದ.
D. ಒಂದು ಸೇಬು ತನ್ನೆಲ ಬರಬಹುದಾಗಿತ್ತು.
114. लेखिका घावों---मरहम लगायी। सही कारक चिह्न है।
- A. ने
B. पर
C. को
D. में।
115. अत्यंत शब्द इस संधि का उदाहरण है।
- A. दीर्घ संधि
B. गुण संधि
C. वृद्धि संधि
D. यणसंधि।
116. भाई-बहन शब्द इस समास का उदाहरण है।
- A.द्विविगु समास
B.द्वंद्व समास
C.तत्पुरुष समास
D.बहुविही समास।
117. ईमानदार शब्द का विलोम क्या हो सकता है ?
- A.बेमान
B. बेशर्म
C. बेईमानदार
D.वफादार
118. गिलहरी का प्रिय खाद्य काजू था। वाक्य में प्रयुक्त विराम चिह्न है।
- A.अल्प विराम
B.पूर्ण विराम
C.प्रश्न विराम
D.अर्ध विराम।
- 119.पैसे शब्द का एक वचन होता है।
- A.पैसों
B.रुपये
C.पैसा
D.पैसे।
120. व्यावहारिक पत्र में पत्र लिखनेवाले को कहते हैं।
- A. सवा में
B. प्रेषक
C. सेवा में
D. महोदय।

ಸಾರ್ವಜನಿಕ ಶಿಕ್ಷಣ ಇಲಾಖೆಯ ಉಪನಿರ್ದೇಶಕರ ಕಾರ್ಯಾಲಯ ಚಿಕ್ಕೋಡಿ

PRACTICE ಮಾಡಿ : PERFECT ಆರಿ

ಬಹು ಆಯ್ಕೆ ಪ್ರಶ್ನೆ ಆಧಾರಿತ ಮಾದರಿ ಪ್ರಶ್ನೆಪತ್ರಿಕೆ-01 ರ

ಪತ್ರಿಕೆ-02/ PAPER-02 ರ OMR SHEET

KARNATAKA SECONDARY EDUCATION EXAMINATION BOARD
6th CROSS, MALLESHWARAM, BENGALURU-560 003
OMR SHEET - SSLC MAIN EXAMINATION 2020-21

Important Instructions

- Use only Blue / Black Ball Point Pen to darken the circle for Answers. ಉತ್ತರವನ್ನು ಘನ ನೀಲ/ಪುಷ್ಪ ಬಣ್ಣ ಬಾಲ್ ಪಾಯಿಂಟ್ ಪೆನ್‌ನಲ್ಲಿ ಮಾರ್ಕು ಮಾಡಬೇಕು.
- Do not make any rough work on this OMR sheet. ಮಾದರಿಗೆ ರೂಢಿ ಕೆಲಸ ಕೂಡಿಸಬೇಡಿ ಅಥವಾ ಒಂದೆರಡು ಬಾರಿ ಮಾರ್ಕು ಮಾಡಬೇಡಿ.
- Do not Fold, Tear, Wrinkle or Staple on this OMR sheet. ಒಂದೆರಡು ಬಾರಿ ಮಾರ್ಕು ಮಾಡಬೇಡಿ, ಹಿರಿಯುವುದು ಅಥವಾ ಸ್ಟೇಪಲ್ ಮಾಡಬೇಡಿ.

ಉದಾಹರಣೆ / Example

ಇಂಗ್ಲಿಷ್ ವಿಧಾನ / Wrong Method	ಸರಿಯಾದ ವಿಧಾನ / Correct Method
<input type="checkbox"/>	<input checked="" type="checkbox"/>
<input type="checkbox"/>	<input checked="" type="checkbox"/>
<input type="checkbox"/>	<input checked="" type="checkbox"/>
<input type="checkbox"/>	<input checked="" type="checkbox"/>
<input type="checkbox"/>	<input checked="" type="checkbox"/>

KANNADA

REGISTER NUMBER :
U - DISE / KSEEB CODE :
SATS ID :
CANDIDATE NAME :
GENDER :
DISTRICT CODE/NAME :
BLOCK CODE/NAME :
CENTRE CODE/ADDRESS :

CANDIDATE TYPE :
MEDIUM :
DATE OF EXAMINATION :
PHYSICAL CONDITION :

PHOTO

SIGNATURE

QR CODE

If Absent shade "AB"

Q.No	Answer	Q.No	Answer	Q.No	Answer	Q.No	Answer
1	<input type="checkbox"/>	11	<input type="checkbox"/>	21	<input type="checkbox"/>	31	<input type="checkbox"/>
2	<input type="checkbox"/>	12	<input type="checkbox"/>	22	<input type="checkbox"/>	32	<input type="checkbox"/>
3	<input type="checkbox"/>	13	<input type="checkbox"/>	23	<input type="checkbox"/>	33	<input type="checkbox"/>
4	<input type="checkbox"/>	14	<input type="checkbox"/>	24	<input type="checkbox"/>	34	<input type="checkbox"/>
5	<input type="checkbox"/>	15	<input type="checkbox"/>	25	<input type="checkbox"/>	35	<input type="checkbox"/>
6	<input type="checkbox"/>	16	<input type="checkbox"/>	26	<input type="checkbox"/>	36	<input type="checkbox"/>
7	<input type="checkbox"/>	17	<input type="checkbox"/>	27	<input type="checkbox"/>	37	<input type="checkbox"/>
8	<input type="checkbox"/>	18	<input type="checkbox"/>	28	<input type="checkbox"/>	38	<input type="checkbox"/>
9	<input type="checkbox"/>	19	<input type="checkbox"/>	29	<input type="checkbox"/>	39	<input type="checkbox"/>
10	<input type="checkbox"/>	20	<input type="checkbox"/>	30	<input type="checkbox"/>	40	<input type="checkbox"/>

Student Signature

Room Invigilator Signature

KARNATAKA SECONDARY EDUCATION EXAMINATION BOARD
6th CROSS, MALLESHWARAM, BENGALURU-560 003
OMR SHEET - SSLC MAIN EXAMINATION 2020-21

Important Instructions

- Use only Blue/Black Ball Point Pen to darken the circle for Answers.
ಇದ್ದಕ್ಕಿದ್ದಂತೆ ನೀಲ/ಕಪ್ಪು ಬಿಲ್ಲು ಬಿಂದುವು ಬಳಸಿ ಉತ್ತರಗಳನ್ನು ಗುರುತಿಸಿ.
- Do not make any rough work on this OMR sheet.
ಇದ್ದಕ್ಕಿದ್ದಂತೆ ಯಾವುದೇ ಕೆಲಸ ಈ OMR ಶೀಟ್ ಮೇಲೆ ಮಾಡಬೇಡಿ.
- Do not Fold, Tear, Winkle or Staple on this OMR sheet.
ಈ OMR ಶೀಟ್ ಅನ್ನು ಮಡಿಸಿ, ಕತ್ತರಿಸಿ, ಬಿಗಿ ಮಾಡಿ ಅಥವಾ ಸ್ಟೇಪಲ್ ಮಾಡಬೇಡಿ.

Illustration / Example

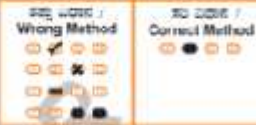

ENGLISH

REGISTER NUMBER :
 U - DISE / KSEEB CODE :
 SATS ID :
 CANDIDATE NAME :
 GENDER :
 DISTRICT CODE/NAME :
 BLOCK CODE/NAME :
 CENTRE CODE/ADDRESS :

 CANDIDATE TYPE :
 MEDIUM :
 DATE OF EXAMINATION :
 PHYSICAL CONDITION :

PHOTO

SIGNATURE

QR CODE

If Absent shade "AB"

Q.No	Answer	Q.No	Answer	Q.No	Answer	Q.No	Answer
41	<input type="radio"/> A <input type="radio"/> B <input type="radio"/> C <input type="radio"/> D	51	<input type="radio"/> A <input type="radio"/> B <input type="radio"/> C <input type="radio"/> D	61	<input type="radio"/> A <input type="radio"/> B <input type="radio"/> C <input type="radio"/> D	71	<input type="radio"/> A <input type="radio"/> B <input type="radio"/> C <input type="radio"/> D
42	<input type="radio"/> A <input type="radio"/> B <input type="radio"/> C <input type="radio"/> D	52	<input type="radio"/> A <input type="radio"/> B <input type="radio"/> C <input type="radio"/> D	62	<input type="radio"/> A <input type="radio"/> B <input type="radio"/> C <input type="radio"/> D	72	<input type="radio"/> A <input type="radio"/> B <input type="radio"/> C <input type="radio"/> D
43	<input type="radio"/> A <input type="radio"/> B <input type="radio"/> C <input type="radio"/> D	53	<input type="radio"/> A <input type="radio"/> B <input type="radio"/> C <input type="radio"/> D	63	<input type="radio"/> A <input type="radio"/> B <input type="radio"/> C <input type="radio"/> D	73	<input type="radio"/> A <input type="radio"/> B <input type="radio"/> C <input type="radio"/> D
44	<input type="radio"/> A <input type="radio"/> B <input type="radio"/> C <input type="radio"/> D	54	<input type="radio"/> A <input type="radio"/> B <input type="radio"/> C <input type="radio"/> D	64	<input type="radio"/> A <input type="radio"/> B <input type="radio"/> C <input type="radio"/> D	74	<input type="radio"/> A <input type="radio"/> B <input type="radio"/> C <input type="radio"/> D
45	<input type="radio"/> A <input type="radio"/> B <input type="radio"/> C <input type="radio"/> D	55	<input type="radio"/> A <input type="radio"/> B <input type="radio"/> C <input type="radio"/> D	65	<input type="radio"/> A <input type="radio"/> B <input type="radio"/> C <input type="radio"/> D	75	<input type="radio"/> A <input type="radio"/> B <input type="radio"/> C <input type="radio"/> D
46	<input type="radio"/> A <input type="radio"/> B <input type="radio"/> C <input type="radio"/> D	56	<input type="radio"/> A <input type="radio"/> B <input type="radio"/> C <input type="radio"/> D	66	<input type="radio"/> A <input type="radio"/> B <input type="radio"/> C <input type="radio"/> D	76	<input type="radio"/> A <input type="radio"/> B <input type="radio"/> C <input type="radio"/> D
47	<input type="radio"/> A <input type="radio"/> B <input type="radio"/> C <input type="radio"/> D	57	<input type="radio"/> A <input type="radio"/> B <input type="radio"/> C <input type="radio"/> D	67	<input type="radio"/> A <input type="radio"/> B <input type="radio"/> C <input type="radio"/> D	77	<input type="radio"/> A <input type="radio"/> B <input type="radio"/> C <input type="radio"/> D
48	<input type="radio"/> A <input type="radio"/> B <input type="radio"/> C <input type="radio"/> D	58	<input type="radio"/> A <input type="radio"/> B <input type="radio"/> C <input type="radio"/> D	68	<input type="radio"/> A <input type="radio"/> B <input type="radio"/> C <input type="radio"/> D	78	<input type="radio"/> A <input type="radio"/> B <input type="radio"/> C <input type="radio"/> D
49	<input type="radio"/> A <input type="radio"/> B <input type="radio"/> C <input type="radio"/> D	59	<input type="radio"/> A <input type="radio"/> B <input type="radio"/> C <input type="radio"/> D	69	<input type="radio"/> A <input type="radio"/> B <input type="radio"/> C <input type="radio"/> D	79	<input type="radio"/> A <input type="radio"/> B <input type="radio"/> C <input type="radio"/> D
50	<input type="radio"/> A <input type="radio"/> B <input type="radio"/> C <input type="radio"/> D	60	<input type="radio"/> A <input type="radio"/> B <input type="radio"/> C <input type="radio"/> D	70	<input type="radio"/> A <input type="radio"/> B <input type="radio"/> C <input type="radio"/> D	80	<input type="radio"/> A <input type="radio"/> B <input type="radio"/> C <input type="radio"/> D

Student Signature

Room Invigilator Signature

KARNATAKA SECONDARY EDUCATION EXAMINATION BOARD
6th CROSS, MALLESHWARAM, BENGALURU-560 003
OMR SHEET - SSLC MAIN EXAMINATION 2020-21

Important instructions

- Use only Blue / Black Ball Point Pen to darken the circle for Answers.
ಅಕ್ಷರವನ್ನು ಕೆಳ ಪಟ್ಟಿಯಲ್ಲಿ ನೀಡಿ/ಇದ್ದ ವರ್ಗದ ಪೂರ್ವಕ್ಕೆ ಸೂಕ್ತವಾಗಿ ಗುರುತಿಸಿ.
- Do not make any rough work on this OMR sheet.
ಇದರಲ್ಲಿ ಬರಬೇಕು ಸ್ವಲ್ಪ ಕೆಲಸವನ್ನು ಈ ಒಮ್ಮಾರ್ ಹಾಳೆಯ ಮೇಲೆ ಮಾಡಬೇಡಿ.
- Do not Fold, Tear, Wrinkle or Staple on this OMR sheet.
ಒಮ್ಮಾರ್ ಹಾಳೆಯನ್ನು ಮುಚ್ಚಬೇಡಿ. ಪರಿಚಯವಿರುವ ಅಥವಾ ಕೈವಲ್ಯದ ಪಾಪರಾಶಿ.

ಉದಾಹರಣೆ / Example

ಸೂಕ್ತ ವಿಧಾನ /
Wrong Method

ಸೂಕ್ತ ವಿಧಾನ /
Correct Method

HINDI

REGISTER NUMBER		
U - DISE / KSEEB CODE	:	
SATS ID	:	
CANDIDATE NAME	:	
GENDER	:	
DISTRICT CODE/NAME	:	
BLOCK CODE/NAME	:	
CENTRE CODE/ADDRESS	:	
PHOTO		
SIGNATURE		
QR CODE		
CANDIDATE TYPE	:	
MEDIUM	:	
DATE OF EXAMINATION	:	
PHYSICAL CONDITION	:	

If Absent shade "AB"

Q.No	Answer	Q.No	Answer	Q.No	Answer	Q.No	Answer
81	<input type="radio"/>	91	<input type="radio"/>	101	<input type="radio"/>	111	<input type="radio"/>
82	<input type="radio"/>	92	<input type="radio"/>	102	<input type="radio"/>	112	<input type="radio"/>
83	<input type="radio"/>	93	<input type="radio"/>	103	<input type="radio"/>	113	<input type="radio"/>
84	<input type="radio"/>	94	<input type="radio"/>	104	<input type="radio"/>	114	<input type="radio"/>
85	<input type="radio"/>	95	<input type="radio"/>	105	<input type="radio"/>	115	<input type="radio"/>
86	<input type="radio"/>	96	<input type="radio"/>	106	<input type="radio"/>	116	<input type="radio"/>
87	<input type="radio"/>	97	<input type="radio"/>	107	<input type="radio"/>	117	<input type="radio"/>
88	<input type="radio"/>	98	<input type="radio"/>	108	<input type="radio"/>	118	<input type="radio"/>
89	<input type="radio"/>	99	<input type="radio"/>	109	<input type="radio"/>	119	<input type="radio"/>
90	<input type="radio"/>	100	<input type="radio"/>	110	<input type="radio"/>	120	<input type="radio"/>

Student Signature

Room Invigilator Signature

ಪರೀಕ್ಷೆ ಎದುರಿಸಲು ಸನ್ನದ್ಧರಾಗಿರುವ ಎಲ್ಲ ವಿದ್ಯಾರ್ಥಿಗಳಿಗೂ ಶುಭವಾರಲ

ಶ್ರೀ ಅರಿಹಂತ ಬಿರಾದಾರ ಪಾಟೀಲ
 ನೋಡಲ್ ಅಧಿಕಾರಿಗಳು ಸಾ.ಶಿ.ಇ ಚಿಕ್ಕೋಡಿ

ಶ್ರೀ ಗಜಾನನ ಮನ್ನಕೇರಿ
 ಉಪನಿರ್ದೇಶಕರು ಸಾ.ಶಿ.ಇ ಚಿಕ್ಕೋಡಿ

ಸಂಪನ್ಮೂಲ ಶಿಕ್ಷಕ ಬಳಗ ಚಿಕ್ಕೋಡಿ ಶೈಕ್ಷಣಿಕ ಜಿಲ್ಲೆ.