CLASS 6
چھٹی جماعت

پیارے بچو!

اب آپ سب چھٹی جماعت میں ہو۔ ہم سب آپ کو نئی جماعت میں پا کر بہت پر جوش ہیں۔

دیکھیں کہ اب کونسی نئی چیزیں تم کو سیکھنا ہے۔

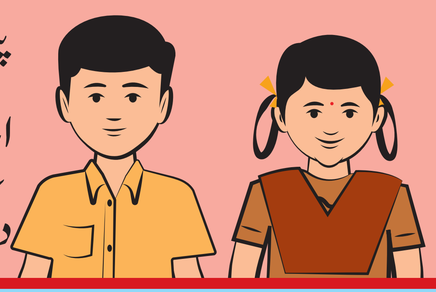

ENGLISH

Read simple sentences in English written on classroom walls, posters, charts etc

Read simple stories for pleasure

Answer questions based on daily life experiences, your family etc

Talk and write about different varieties of food, dresses, festivals etc

Practice writing simple sentences

Narrate stories by seeing the pictures

اُردو (URDU)

کہانی، نظم، مباحثہ اور بحث کو سنو گے، ان کو سمجھتے ہوئے پوچھے گئے سوالات کے جوابات دو گے۔

مانوس مناظر میں ہونے والے واقعات یا حادثات کو دیکھ کر گفتگو مباحثہ اور بحث کو سمجھتے ہوئے واضح رد عمل ظاہر کرو گے۔

موضوع سننے کے بعد کیوں؟ کیسے؟ ہو تو! ایسا نہ ہو تو!، ایسے سوالات کہ درست جواب دو گے۔

دے گئے موضوع پڑھ کر سمجھتے ہوئے صحیح طریقہ سے بحث کر کے فیصلہ کر سکو گے۔

دیکھے ہوئے مناظر اور واقعات سے متعلق فصاحت کے ساتھ گفتگو کرو گے۔

آواز کے اتار چڑھاؤ کے مطابق پڑھنا جانو گے۔

طباقی مضامین جیسے لفظی کھیل۔ پہیلیاں اور کہاتوں کو پڑھ کر سمجھ سکو گے اور جمع بھی کرو گے۔

اسباق میں آنے والی کہانی، نظم اور مکالموں کو خلاصہ کی شکل میں لکھنا سیکھو گے۔

مناسب اعراب اور علامتوں کا استعمال کرتے ہوئے خطوط اور سفر سے متعلق مضمون کی مشق کرو گے۔

آسمان، تخلیقی، جذباتی، اُصولوں کو سمجھتے ہوئے تحریر کرنا سیکھو گے۔

(VALUES AND ATTITUDES) اقدار اور کردار

اپنے اطراف واکناف کے لوگوں کی مدد کرو گے

گروہوں میں ہم جماعتوں سے سیکھو گے

اور ایک دوسرے کی مدد کرو گے۔

تنقیدی اور عکاسی سوچ کو بڑھاؤ گے۔

منصفانہ اور جانب داری رویہ اپناؤ گے۔

اپنی صلاحیت اور کمزوریوں کو سمجھتے ہوئے اس کے مطابق کار گردگی نبھاؤ گے۔

ಕನ್ನಡ

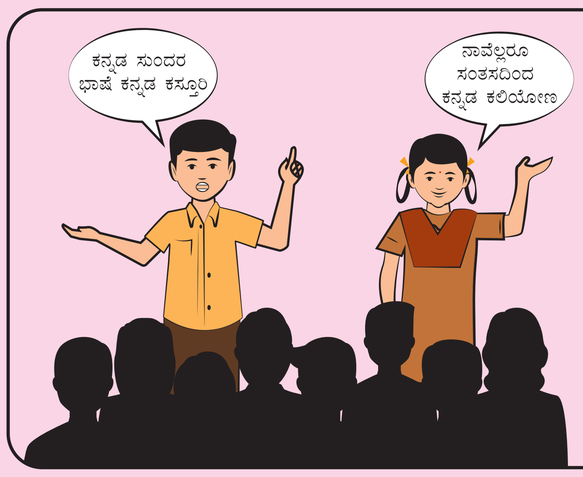

ಗುಂಪು ಚರ್ಚೆಗಳಲ್ಲಿ, ವಿವಿಧ ಪಾತ್ರಗಳಲ್ಲಿ ಮತ್ತು ನಾಟಕಗಳಲ್ಲಿ ಭಾಗವಹಿಸುವಿರಿ

ಹಾಡುಗಳನ್ನು, ಒಗಟುಗಳನ್ನು ಮತ್ತು ಹಾಸ್ಯಗಳನ್ನು ಪಠಿಸುವಿರಿ ಮತ್ತು ಅವುಗಳನ್ನು ಹಂಚಿಕೊಳ್ಳುವಿರಿ

ಸರಳ ಕಥೆಗಳನ್ನು ಓದುವಿರಿ

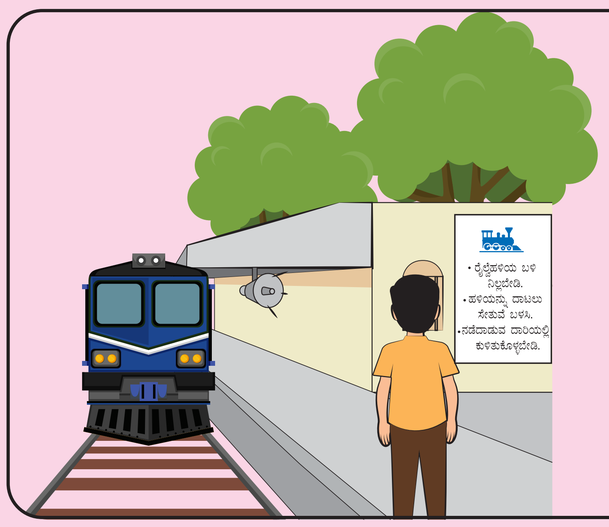

ಸೂಚನ ಫಲಕ, ವಾರ್ತಾಪತ್ರಿಕೆಗಳಲ್ಲಿನ ಕೋಷ್ಠಕಗಳು, ರೇಖಾಚಿತ್ರ, ಭೂಪಟ ಮತ್ತು ಅಂತರ್ಜಾಲಗಳಲ್ಲಿನ ಮುದ್ರಿತ ವಾಕ್ಯಗಳನ್ನು ಓದುವಿರಿ ಮತ್ತು ವಿವರಿಸುವಿರಿ

ವ್ಯಾಕರಣ ಬದ್ಧ ವಾಕ್ಯಗಳನ್ನು ಶಿಕ್ಷಕರ ಮಾರ್ಗದರ್ಶನದಲ್ಲಿ / ಸ್ವತಂತ್ರವಾಗಿ ಬರೆಯುವಿರಿ

ಅರ್ಥಪೂರ್ಣ ವಾಕ್ಯಗಳನ್ನು ಓದಿ ವಿವರಿಸುವಿರಿ

ಶಬ್ದಕೋಶಗಳನ್ನು ಓದಿ ಪದಗಳ ಅರ್ಥ ಮತ್ತು ಅಕ್ಷರ ಸಂಯೋಜನೆಗಳನ್ನು ತಿಳಿದುಕೊಳ್ಳುವಿರಿ

ಶಿಕ್ಷಣದ ಹಕ್ಕು

ಸರ್ವ ಶಿಕ್ಷಣ ಅಭಿಯಾನ

ಎಲ್ಲರೂ ಕಲಿಯೋಣ – ಎಲ್ಲರೂ ಬೆಳೆಯೋಣ

CLASS 6
چھٹی جماعت

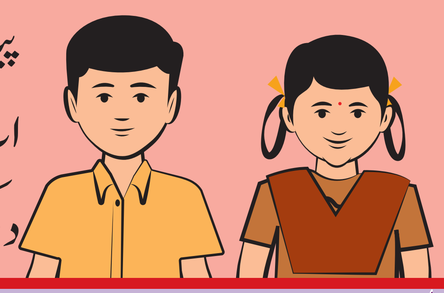

پیارے بچو!

اب آپ سب چھٹی جماعت میں ہو۔ ہم سب آپ کو نئی جماعت میں پا کر بہت پر جوش ہیں۔

دیکھیں کہ اب کونسی نئی چیزیں تم کو سیکھنا ہے۔

SCIENCE سائنس

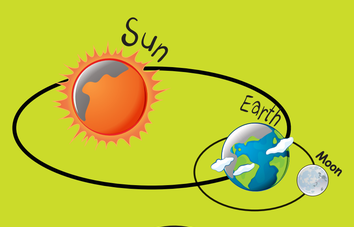

جانداروں کی رہائش پذیر مسکن اور ان کے درمیان آپسی اعضاء کو قدر کروگے۔

قوت کی صورتیں (حرارت روشنی اور بجلی) اور اقسام کو (حرکت اور بالحرکت) تشریح کرؤگے۔

غذائی اشیاء کو ان کے تغذایہ سے تعلق کر سکوگے۔

آمیزات سے اجزاء کو الگ کرنے کے طبعی طریقوں کو (تورنا، ہاتھ، چننا/ جھلسی کرنا)۔ ملاوٹ تجویز کروگے۔

دھات ادھات اور دھات نما کے درمیانی فرق کو سمجھ سیکھوگے۔ بھرتوں کی خصوصیات کو سمجھ سکوگے۔

بھرتیں، مرکب، یا آمیزے کے درجہ بندی میں اشیاء کے آمیزش کے کردار کی تشریح کریں گے۔

شفاف اور نیم شفاف اور غیر شفاف اشیاء پر روشنی کے استعمال سے درجہ بندی کریں گے۔

پائیدار زندگی گذارنے کے لئے پانی نظام، مٹی کی نمی، اور پانی اور مٹی کا تحفظ کے اہم خصوصیات کی نشاندہی کر سکوگے۔

روزمرہ زندگی سے متعلق رفتار، چال، نقل و مکان کے لئے مثالوں کو دے سکوگے۔

موصل، نصف موصول اور حاجز اشیاء کے خصوصیات اور استعمالات کی تشریح کروگے۔

چاند کی صورتیں اور گرہن جیسے زمین، چاند اور سورج سے متعلق واقعات کی تشریح کر سکوگے۔

MATH علم ریاضی

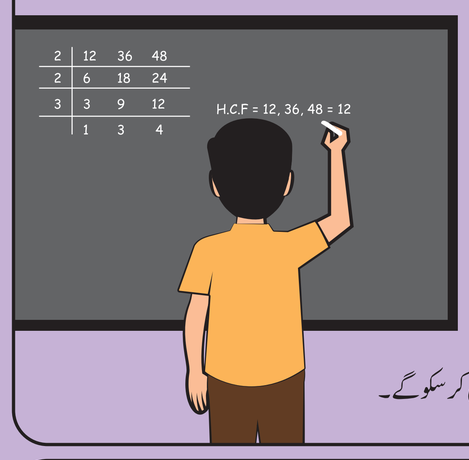

صحیح اعداد، بنیادی اعمال کو استعمال کرتے ہوئے بیانی مسائل کو حل کر سکوگے۔

فطری اعداد، معقول اعداد، سالم اعداد، صحیح اعداد اور اعداد کے سیٹ کو استعمال کرتے ہوئے اسباب کے بنیادی اعمال کو حل کروگے۔

ذوضاف اقل اور اعاد عظم کی بنا پر مسائل کو حل کروگے۔

کسریں اور اعشاریائی اعمال کو استعمال کرتے ہوئے روپئے لمبائی اور درجۂ حرارت کی بنا پر مسائل کو حل کر سکوگے۔

کسریں اور اعشاریائی اعمال کو استعمال کرتے ہوئے روپئے لمبائی اور درجۂ حرارت کی بنا پر مسائل حل کر سکوگے۔

نسبت تناسب اور واحد رکنی طریقہ پر مبنی روزمرہ زندگی کے مسائل کو حل کر سکوگے۔

ہمارے اطراف واکناف کے ماحول میں موجود خط، قطعہ خط زاویہ، دائرہ، دائرہ مثلث اذو بغلا لاضلاع اور ٹھوس اشکل جیسے بنیادی علم ہندسی تصورات کی نشاندہی کر سکوگے۔

زاویوں کے پیمائش کی بنا پر بحث اور ذوار بعۃ الاضلاع کو درجہ بند کی کر سکوگے۔

ماحول میں تشکیلی اشیاء اور ان کے مدار کی نشاندہی کروگے اور ان کے نصف کو کھینچ کر مکمل کروگے۔

پیمائشی پٹی اور پرکار کے استعمال سے دیئے گئے ناپ کے زاویہ کو اور دیئے گئے نصف قطر کے دائرہ کو کھینچ سکوگے۔

سادہ بند خاکوں کے رقبہ اور احاطہ کے درمیانی فرق کو پہچان سکوگے۔

متغیرات اور یکساں اعداد کو استعمال کرتے ہوئے الجبرائی اظہارات کو ظاہر کروگے۔

SOCIAL SCIENCE سماجی سائنس

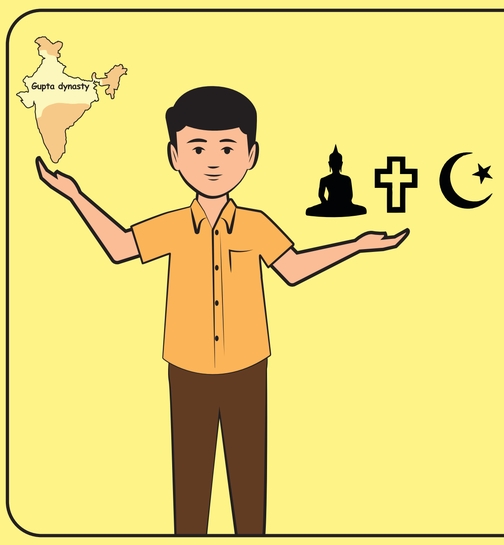

بنیادی اور ثانوی ذریعوں کے خصوصیات کی نشاندہی کروگے اور تاریخ دان تاریخ کا مطالعہ کرنے اور ان ذریعوں استعمال کرنے کے طریقوں کی تشریح کر سکوگے۔

کرناٹک اور اس کے قدرتی وسائل آبادی، صنعتیں اور مختلف انتظامی علاقوں کی اہمیت کو واضح کر سکوگے۔

جنوبی ہند، شمالی ہند اور رانی چنمما، سنگولی رائینا اور ملا کر علاقائی تاریخ کے مختلف راج گھرانوں کے ذریعہ تاریخی تضاد کو سمجھوگے۔

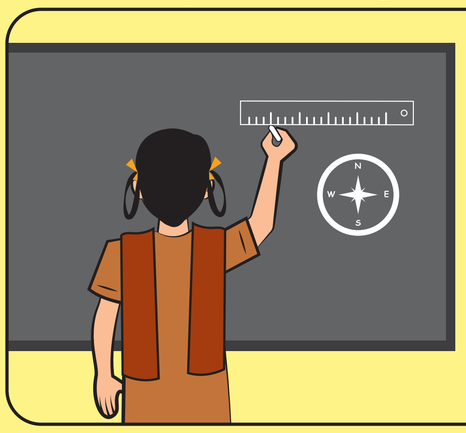

ایشیاء، آفریقہ اور یوروپ کی مختلف فصلیں، معدنیات اور صنعتوں کی درجہ بندی کر سکوگے۔

ہندوستان کا قومی پرچم، قومی نشان اور قومی گیت کی نشاندہی کر سکوگے۔

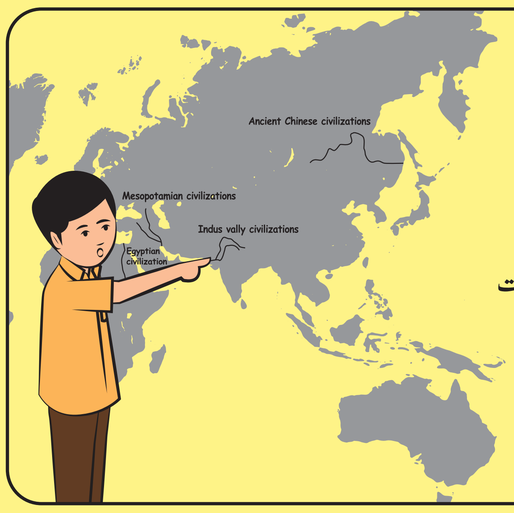

سندھ، چین، مصر اور مسوپوٹامیہ تہذیبوں کے لئے وجہ بننے والے اہم ندی نظاموں کی نشاندہی کرتے ہوئے تشریح کروگے۔

گوتم بدھ، مہاویر، عیسی مسیحؑ اور پیغمبر محمدؐ کے بنیادی خیالات اور تعلیمات کا تجزیہ کر سکوگے۔

سمت، فاصلہ، مقدار اور علامتوں کو استعمال کر کے نقشہ کی مہارتوں کی قابلیت کو بڑھانے کے اہم نکات کی نشاندہی کر سکوگے۔

ایشیاء آفریقہ اور یوروپ کے اہم طبعی علاقوں کی نشاندہی کر سکوگے۔

بچوں کے حقوق اور عوامی حقوق کی فہرست تیار کر سکوگے۔

جنس، ذات، اور مذہب کی نسبت سے ہونے والے امتیازات کو تشریح کرتے ہوئے واضح کر سکوگے۔

جمہوری نظام کی حکومت کے اصولوں اور مجلس قانون ساز اور مجلس عاملہ کی تشکیل اور ذمہ داریاں کی تشریح کر سکوگے۔

ಶಿಕ್ಷಣದ ಹಕ್ಕು
ಸರ್ವ ಶಿಕ್ಷಣ ಅಭಿಯಾನ
ಎಲ್ಲರೂ ಕಲಿಯೋಣ – ಎಲ್ಲರೂ ಬೆಳೆಯೋಣ